

Conselho Britânico (Sarah)

~~oferecendo~~ pedindo

espaço na Escola: M e H
de fotos.

21/08 - 12/09

Coord. Cultural (Diana)

Tel.: 295-7782

9 às 17h.

" A fotográfica documental
de G B desde os anos 80 "
FALEI c/ Sarah em 15-04.

Conselho Britânico (Sarah)

~~oferecendo~~ pedindo

espaço na Escola: M. L. P. W.
de fotos.

21/08 - 12/09

Coord. Cultural (Diana)

Tel.: 295-7782

9 às 17h.

" A fotográfica documental
de G. B. desde os anos 80 "
FALEI c/ Sarah em 15-04.

Our ref
Nossa ref
Your ref
Sua ref
Tel ext
Ramal

RIO/181/2

The British Council

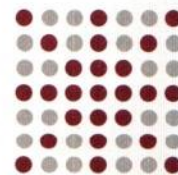

Promoting cultural, educational
and technical co-operation between
Britain and other countries

Promovendo cooperação cultural,
educacional e técnica entre a
Grã-Bretanha e outros países

Sr João Carlos Goldberg
Diretor
Escola de Artes Visuais do Parque Lage
Rua Jardim Botânico 414
RIO DE JANEIRO RJ
22461-000

Rua Elmano Cardim 10
Urca
Caixa Postal 2237
22291 Rio de Janeiro RJ
Telefone (021) 295 7782
Telex 2130244 BCOU BR
Fax (021) 541 3693

6 de abril de 1993

Prezado João Carlos

Durante nosso breve encontro no Parque Lage mês passado, conversamos sobre uma exposição de fotografias que o British Council trará ao Brasil. A exposição, denominada "A Fotografia Documentária da Grã-Bretanha desde os Anos Oitenta" (Documentary Dilemmas) virá para o mês Internacional de Fotografias em São Paulo e excursionará pelo Brasil em seguida até o final de novembro de 1993.

Esta mostra tem como objetivo demonstrar as mais atuais tendências da fotografia documentária contemporânea. Não dispomos ainda das especificações técnicas, porém sabemos que será necessária uma área com 75 metros lineares para exibi-la. Anexo informação geral sobre a exposição.

O período proposto para o Rio é de 21 de agosto a 12 de setembro de 1993. Gostaríamos de saber se a EAV estaria interessada em mostrá-la. Caso haja interesse poderemos definir as datas ideais dentro desse período. Estarei ausente até 19 de abril, porém Sara Pereira (Assistente para Artes) poderá prestar quaisquer esclarecimentos que se façam necessários.

Aguardando notícias, envio cordiais saudações

Cordialmente

Diana Pinto
Coordenadora Cultural

*Diana
Mensagem recebida
em 12/4/93*

Our ref
Nossa ref
Your ref
Sua ref
Tel ext
Ramal

RIO/181/2

The British Council

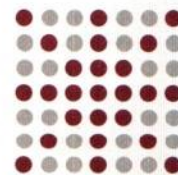

Promoting cultural, educational
and technical co-operation between
Britain and other countries

Promovendo cooperação cultural,
educacional e técnica entre a
Grã-Bretanha e outros países

Sr João Carlos Goldberg
Diretor
Escola de Artes Visuais do Parque Lage
Rua Jardim Botânico 414
RIO DE JANEIRO RJ
22461-000

Rua Elmano Cardim 10
Urca
Caixa Postal 2237
22291 Rio de Janeiro RJ
Telefone (021) 295 7782
Telex 2130244 BCOU BR
Fax (021) 541 3693

6 de abril de 1993

Prezado João Carlos

Durante nosso breve encontro no Parque Lage mês passado, conversamos sobre uma exposição de fotografias que o British Council trará ao Brasil. A exposição, denominada "A Fotografia Documentária da Grã-Bretanha desde os Anos Oitenta" (Documentary Dilemmas) virá para o mês Internacional de Fotografias em São Paulo e excursionará pelo Brasil em seguida até o final de novembro de 1993.

Esta mostra tem como objetivo demonstrar as mais atuais tendências da fotografia documentária contemporânea. Não dispomos ainda das especificações técnicas, porém sabemos que será necessária uma área com 75 metros lineares para exibi-la. Anexo informação geral sobre a exposição.

O período proposto para o Rio é de 21 de agosto a 12 de setembro de 1993. Gostaríamos de saber se a EAV estaria interessada em mostrá-la. Caso haja interesse poderemos definir as datas ideais dentro desse período. Estarei ausente até 19 de abril, porém Sara Pereira (Assistente para Artes) poderá prestar quaisquer esclarecimentos que se façam necessários.

Aguardando notícias, envio cordiais saudações

Cordialmente

Diana Pinto
Coordenadora Cultural

*Diana
Mensagem recebida
em 12/4/93
[Handwritten initials]*

DOCUMENTARY DILEMMAS

BRITISH DOCUMENTARY PHOTOGRAPHY

A FOTOGRAFIA DOCUMENTÁRIA DA GRÃ-BRETANHA DESDE OS ANOS OITENTA

O British Council traz ao Brasil esta exposição que possui como objetivo principal demonstrar as mais atuais tendências da fotografia documentária contemporânea.

A seleção dos trabalhos para esta exposição, com 87 obras, segue duas linhas cronológicas: a primeira focaliza uma geração de fotógrafos que atingiram seu apogeu profissional no início dos anos oitenta e a segunda destaca a geração que os sucedeu, a maioria com menos de 35 anos, que utilizou novos métodos de abordagem para responder aos desafios impostos por seus antecessores.

Utilizando estratégias que associam-se a diversos gêneros no campo da fotografia (propaganda, fotojornalismo, estória em quadrinhos) esta exposição objetiva demonstrar alguns dos mais estimulantes e revigorantes trabalhos realizados na última década na fotografia documentária britânica.

Fazem parte da exposição trabalhos de fotógrafos renomados como: Martin Parr, John Davies, Paul Graham, Paul Seawright, Ingrid Pollard, entre outros.

A exposição faz parte do Mês Internacional da Fotografia em São Paulo em maio e permanece no Brasil até o final do ano circulando pelos principais centros culturais do país.

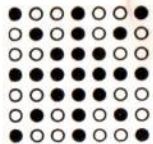
 The
British
Council



Sr João Carlos Goldberg
Diretor
Escola de Artes Visuais do Parque Lage
Rua Jardim Botânico 414
RIO DE JANEIRO RJ

22461-000

